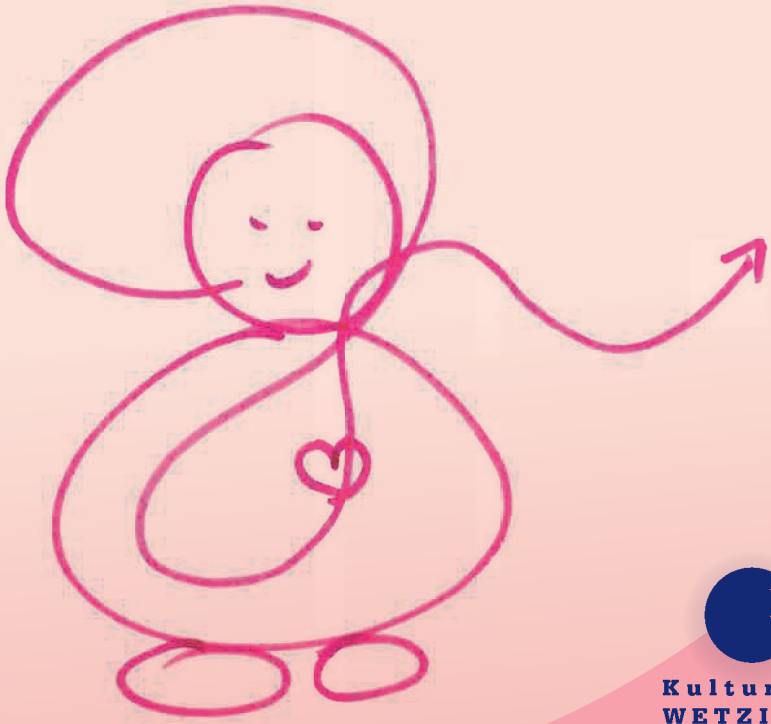

Kulturplatz
WETZIKON

Flügelschlag der Poesie

Was unsere Seele nährt

Wie Sprachrhythmen und Reimkonstellationen
unsere Leiblichkeit stärken und Wohlbefinden fördern.

Barbara Elisabeth Hellermann, Sprachgestalterin

Sonntag, 22. Novmber 2026, 11.00 Uhr
Kleiner Saal der Rudolf Steiner Schule ZO, Wetzikon

Flügelschlag der Poesie

Was unsere Seele nährt



Barbara Hellermann ist Sprachgestalterin und Rezitatorin. Sie entführt das Publikum in die bewegte Sprachwelt der Poesie. In dieser Stunde geht sie den Elementen der poetischen Sprache auf die Spur und zeigt anschaulich, wie Rhythmen und Reime, wie Lautgebilde und Sprachformen den Menschen in seiner gesamten Leiblichkeit beeinflussen und wie Poesie unsere Kräfte stärken, fördern und ausbalancieren kann. Hören, sprechen und spüren Sie mit in dieser poetisch-anregenden Matinée.

Anschliessend an die Lesung sind alle Anwesenden zu einem Apéro eingeladen.

Geeignet für alle Musik-Interessierten
Dauer: 75 Minuten ohne Pause

Sonntag, 22. November 2026, 11.00 Uhr
Kleiner Saal der Rudolf Steiner Schule ZO, Wetzikon
Usterstrasse 141, 8620 Wetzikon

Vorverkauf: www.eventfrog.ch
Kasse ab 10.30 Uhr
CHF 35 / KPW CHF 30 /
Studierende, Kulturlegi CHF 10

www.kulturplatz.ch

Kulturplatz
WETZIKON

designkontor.ch